



CESB - ELO SOCIAL BRASIL

CNPJ: 08.573.345/0001-46

Processo nº 001/2022

Dados da Prefeitura

Nome: Itanhaém
Estado: São Paulo
Prefeito(a): Tiago Cervantes
População: 104.351
Presidente da Câmara dos Vereadores Silvio Cesar
de Oliveira

Dados do Processo

Data da audiência da apresentação: 23 de julho de 2021
Nome do Procurador: Jerusa Leocadio e Janizete Alves
OMS: 8047/7721 Estado: São Paulo
Regional de: Capital
Município(s) beneficiado(s): Itanhaém

Movimento "Passando o Brasil a limpo"



CERTIDÃO

Pela presente certidão, a Confederação do Elo Social Brasil, instituição social sem fins lucrativos, com representação nacional, criada nos termos dos incisos XVII e XVIII do Artigo 5º da Constituição da República Federativa do Brasil, e do artigo 16 do Decreto 678 de 06/11/1992, e das leis 9.790/99 e 10.406/06, inscrita no CNPJ 08.573.345/0001-46, representada neste ato por seu diretor presidente, que a esta subscreve, certifica que nesta data determinou a instauração de procedimento para aprovação prévia da(s) área(s) de terra ou terreno(s) constantes no pedido de aprovação a seguir, formulado pela prefeitura de ITANHAÉM.

Por ser verdade, firmo a presente
São Paulo, 11 de abril de 2022



CESB - Confederação do Elo Social Brasil
Ipsíssimo Senhor Jomateleno dos Santos Teixeira
Diretor Presidente - OMS 001 - 1ª Região
(11) 2528-7762 / (11) 984.604.046
presidencia@elosocial.org.br

OBSERVAÇÃO: A eventual aprovação não é definitiva, visto que, para que isso venha a ocorrer, necessário se fará seguir todos os trâmites municipais, estaduais e federal.



PREFEITURA MUNICIPAL DE ITANHAÉM
Secretaria de Desenvolvimento Econômico

OFÍCIO Nº 009/2022 – SDE

Assunto: Resposta de ofício nº 01/2021

Itanhaém, 29 de março de 2022.

Prezado Senhor

Em resposta ao ofício nº 001/2021, conforme cota do Chefe de gabinete, informo que o município não dispõe de área de terra com 100.000 m² (cem mil metros quadrados), contudo, havendo interesse da solicitante em área menor nos colocamos a disposição.

Sendo o que tenho para o momento, coloco-me à disposição, e no ensejo reitero meus votos de elevada estima e distinta consideração.

Atenciosamente,

Rogério Salceda
Secretário de Desenvolvimento Econômico

Ilmo. Sr.
Jomateleno dos Santos Teixeira
Instituto Nacional Elogistica Reversa - INER
Rua Cecília Bonilha, 145 – São Paulo
Cep.: 02919-000



CADASTRO MUNICIPAL DE ÁREA DE TERRA - USINAS

E-mail para resposta: engenharia@grupoiner.com.br

DADOS DA PREFEITURA

Município	<input type="text" value="Itanhaém"/>	UF	<input type="text" value="SP"/>	Site	<input type="text" value="www2.itanhaem.sp.gov.br/"/>
Endereço	<input type="text" value="Av. Washington Luiz"/>	nº	<input type="text" value="75"/>	CEP	<input type="text" value="11740-000"/>
Prefeito(a)	<input type="text" value="Tiago Cervantes"/>			Tel.	<input type="text" value="(13) 3421-1600"/>

CONTATOS

Secretaria	<input type="text" value="Desenvolvimento Econômico"/>	Secretário(a)	<input type="text" value="Rogério Salceda"/>		
Telefone	<input type="text"/>	Celular	<input type="text"/>	E-mail	<input type="text"/>
Secretaria	<input type="text"/>	Secretário(a)	<input type="text"/>		
Telefone	<input type="text"/>	Celular	<input type="text"/>	E-mail	<input type="text"/>

DADOS DA ÁREA DE TERRA

Endereço	<input type="text"/>	nº	<input type="text"/>	Bairro	<input type="text"/>
Localização Google MAPS	<input type="text"/>				
Observação: Anexar Croqui					

INFORMAÇÕES SOBRE A ÁREA (RESPOSTAS OBRIGATÓRIAS)

Área de reserva ambiental	<input type="checkbox"/> sim	<input type="checkbox"/> não	
Rios e Nascentes a menos de 50m de raio	<input type="checkbox"/> sim	<input type="checkbox"/> não	
Declive ou aclave entre 5% e 10%	<input type="checkbox"/> sim	<input type="checkbox"/> não	
Zoneamento permite Implantação do Projeto	<input type="checkbox"/> sim	<input type="checkbox"/> não	
Existe antecedentes de contaminação	<input type="checkbox"/> sim	<input type="checkbox"/> não	
Estradas/Rodovias/ruas a menos de 500m	<input type="checkbox"/> sim	<input type="checkbox"/> não	
Acessos com asfalto	<input type="checkbox"/> sim	<input type="checkbox"/> não	Qual distância <input type="text"/> km
Rede elétrica	<input type="checkbox"/> sim	<input type="checkbox"/> não	Qual distância <input type="text"/> km
Documentação do terreno completa	<input type="checkbox"/> sim	<input type="checkbox"/> não	





CONFEDERAÇÃO DO ELO SOCIAL BRASIL

Gabinete da Presidência

www.elosocial.org.br

presidencia@elosocial.org.br

Rua Cecília Bonilha, 145 – S. Paulo – SP – CEP 02919-000 – Fone 11 3991-9919

ILUSTRÍSSIMO SENHOR ROGÉRIO SALCEDA, SECRETÁRIO DE DESENVOLVIMENTO ECONÔMICO DO MUNICÍPIO DE ITANHAÉM - SP

Referente
Ofício nº 009/2022 - SDE

Ofício nº 0261/2022 – CESB - GP

Confederação do Elo Social Brasil, instituição social sem fins lucrativos, com representação nacional, criada nos termos dos incisos XVII e XVIII do Artigo 5º da Constituição da República Federativa do Brasil, e do artigo 16 do Decreto 678 de 06/11/1992, e das leis 9.790/99 e 10.406/06, inscrita no CNPJ 08.573.345/0001-46, representada neste ato por seu diretor presidente, que a esta subscreve, vem respeitosamente à presença de vossa SENHORIA, dando sequência a nossa reunião do dia 24 de março de 2022, informar e requerer o que segue:

Objetivo: Encaminhar formulário oficial para oferta de terreno de 500 m² para fins de edificação do prédio que deverá abrigar, no município, nosso projeto denominado Social do Cidadão (www.socialdocidadao.org.br).

Lembramos que a concessão de uso carece de projeto legislativo a ser aprovado na Câmara dos Vereadores e devidamente sancionado pelo chefe do executivo, conforme consta em nosso ofício nº 01/2021, que deu origem ao presente expediente.

Indicado o terreno e contando o mesmo com a aprovação prévia de nosso departamento de engenharia, estará o chefe do executivo autorizado a ingressar, junto ao legislativo, com o projeto de lei, e assim que autuado for, poderá afixar no terreno placas anunciando a futura obra social, conforme molde em anexo.

Confira o andamento de nosso procedimento interno através do link a seguir:
https://www.grupoiner.com.br/files/ugd/fcd605_894d533d49e0423baa6fdccf1846af32.pdf

Brasília, 08 de abril de 2022



CESB - Confederação do Elo Social Brasil

Ipsíssimo Senhor Jomateleto dos Santos Teixeira

Diretor Presidente - OMS 001 - 1ª Região

(11) 2528-7762 / (11) 984.604.046

presidencia@elosocial.org.br



Programa Social do Cidadão | Confederação Elo Social do Brasil

www.socialdocidadao.org.br

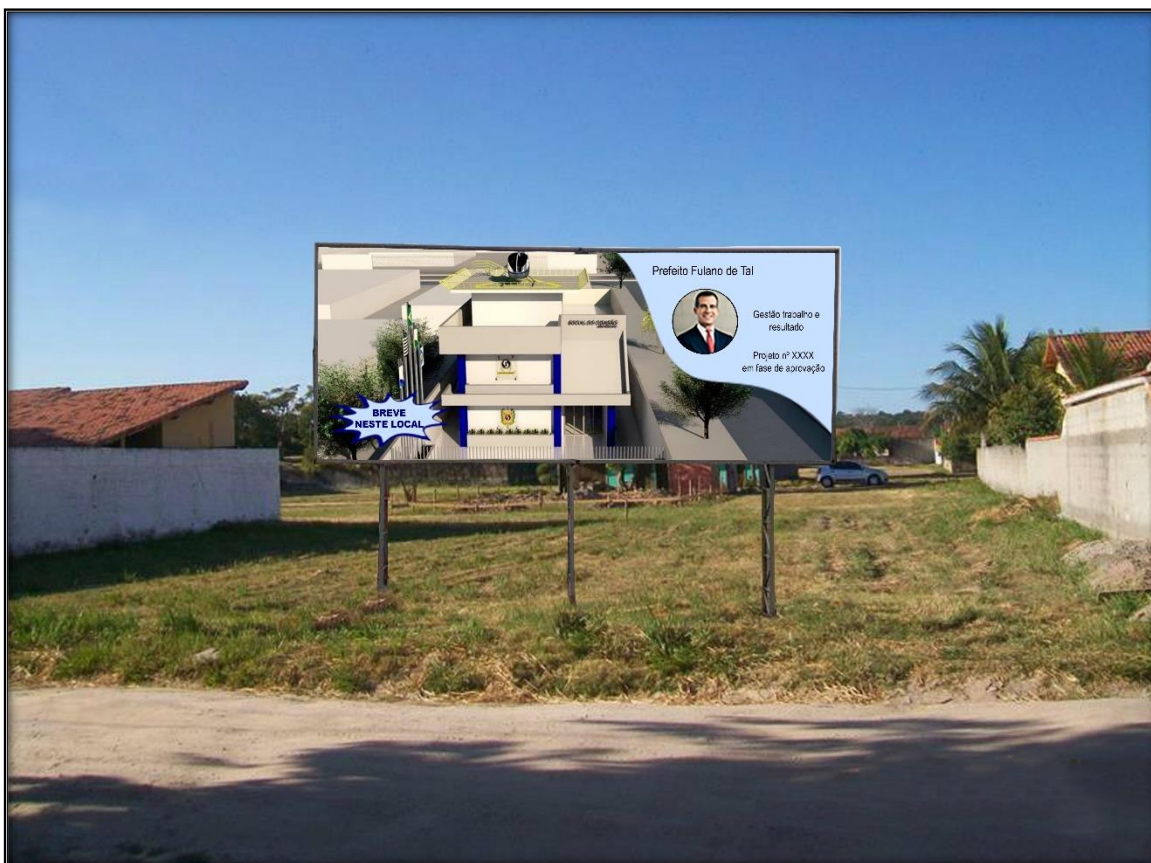

Gr4 Originais Publicidade
Empresa responsável pelos painéis
www.gr4originais.com.br
Tel.: (11) 3782-0692 | 3781-2487
E-mail: contato@gr4originais.com.br



Bandeirantes Estruturas Metálicas
Empresa responsável pela estrutura
www.metalurgicabandeirantes.com.br
Tel.: (47) 3467-1743 | 99971-9455
E-mail: sac@metalurgicabandeirantes.com.br

Movimento "Passando o Brasil a Limpo"